

「みまもり機能」の利用イメージ

通院の付き添いをする人が情報を見る

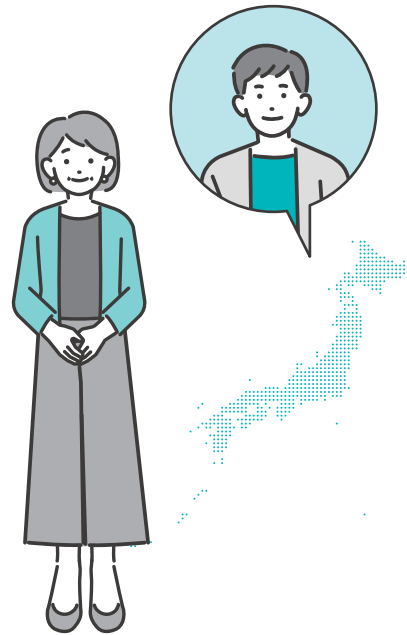

離れたところで暮らしている家族が情報を見る





母親が代理登録済みの子どもを父親がみまもり、両親で情報を見る



ウェルコネで大切な方の通院をサポートする方法

ウェルコネに連携された情報は、ご家族や通院の付添人に共有することができます。
相手の方との関係性やどの情報を共有したいかによって、登録手順や必要書類が異なります。



	みまもり機能 	医療情報共有 	代理登録 
利用場面	家族の方や介助者に、 通院の情報を共有したい	家族の方や介助者に、 医療情報（検体検査結果、処方情報） を共有したい	未成年のお子さんを登録したい ※親権者 1 名のみ
対象機能	<div style="display: flex; flex-wrap: wrap; gap: 5px;"> <div style="border: 1px solid black; border-radius: 10px; padding: 2px 10px; background-color: #e0f2f1;">診察待順案内</div> <div style="border: 1px solid black; border-radius: 10px; padding: 2px 10px; background-color: #e0e0e0;">アプリ決済</div> <div style="border: 1px solid black; border-radius: 10px; padding: 2px 10px; background-color: #e0f2f1;">受診予約確認</div> <div style="border: 1px solid black; border-radius: 10px; padding: 2px 10px; background-color: #e0e0e0;">医療情報確認</div> <div style="border: 1px solid black; border-radius: 10px; padding: 2px 10px; background-color: #e0f2f1;">会計履歴</div> <div style="border: 1px solid black; border-radius: 10px; padding: 2px 10px; background-color: #e0e0e0;">診療履歴</div> <div style="border: 1px solid black; border-radius: 10px; padding: 2px 10px; background-color: #e0f2f1;">お知らせ / 掲示板</div> </div>	<div style="display: flex; flex-wrap: wrap; gap: 5px;"> <div style="border: 1px solid black; border-radius: 10px; padding: 2px 10px; background-color: #e0f2f1;">診察待順案内</div> <div style="border: 1px solid black; border-radius: 10px; padding: 2px 10px; background-color: #e0e0e0;">アプリ決済</div> <div style="border: 1px solid black; border-radius: 10px; padding: 2px 10px; background-color: #e0f2f1;">受診予約確認</div> <div style="border: 1px solid black; border-radius: 10px; padding: 2px 10px; background-color: #e0f2f1;">医療情報確認</div> <div style="border: 1px solid black; border-radius: 10px; padding: 2px 10px; background-color: #e0e0e0;">会計履歴</div> <div style="border: 1px solid black; border-radius: 10px; padding: 2px 10px; background-color: #e0e0e0;">診療履歴</div> <div style="border: 1px solid black; border-radius: 10px; padding: 2px 10px; background-color: #e0f2f1;">お知らせ / 掲示板</div> </div>	<div style="display: flex; flex-wrap: wrap; gap: 5px;"> <div style="border: 1px solid black; border-radius: 10px; padding: 2px 10px; background-color: #e0f2f1;">診察待順案内</div> <div style="border: 1px solid black; border-radius: 10px; padding: 2px 10px; background-color: #e0e0e0;">アプリ決済</div> <div style="border: 1px solid black; border-radius: 10px; padding: 2px 10px; background-color: #e0f2f1;">受診予約確認</div> <div style="border: 1px solid black; border-radius: 10px; padding: 2px 10px; background-color: #e0e0e0;">医療情報確認</div> <div style="border: 1px solid black; border-radius: 10px; padding: 2px 10px; background-color: #e0f2f1;">会計履歴</div> <div style="border: 1px solid black; border-radius: 10px; padding: 2px 10px; background-color: #e0e0e0;">診療履歴</div> <div style="border: 1px solid black; border-radius: 10px; padding: 2px 10px; background-color: #e0f2f1;">お知らせ / 掲示板</div> </div>
登録手順	<ul style="list-style-type: none"> 「みまもってもらう人」がアプリをインストールし、本人確認と診察券登録を完了させる 「みまもる人」がアプリをインストールする <p style="text-align: center;">▼</p> <p style="border: 1px solid black; padding: 5px; text-align: center;">QRコードやメールで連携を行う</p>	<ul style="list-style-type: none"> 「医療情報を見せる人」がアプリをインストールし、本人確認と診察券登録を完了させる 「医療情報を見る人」がアプリをインストールし、本人確認まで完了させる <p style="text-align: center;">▼</p> <p style="border: 1px solid black; padding: 5px; text-align: center;">QRコードによる情報共有を行う</p>	<p style="border: 1px solid black; padding: 5px; text-align: center;">親権者がアプリをインストールし 本人確認まで完了させる</p> <p style="text-align: center;">▼</p> <p style="border: 1px solid black; padding: 5px; text-align: center;">お子さんの基本情報を入力し 親子関係の証明を行う</p> <p style="text-align: center;">▼</p> <p style="border: 1px solid black; padding: 5px; text-align: center;">お子さんの診察券登録を行う</p>
必要書類	<ul style="list-style-type: none"> 「みまもってもらう人」の本人確認書類と診察券 	<ul style="list-style-type: none"> 「医療情報を見せる人」の本人確認書類と診察券 「医療情報を見る人」の本人確認書類 	<ul style="list-style-type: none"> 親権者の本人確認書類 母子手帳または戸籍謄本※発行から3か月以内